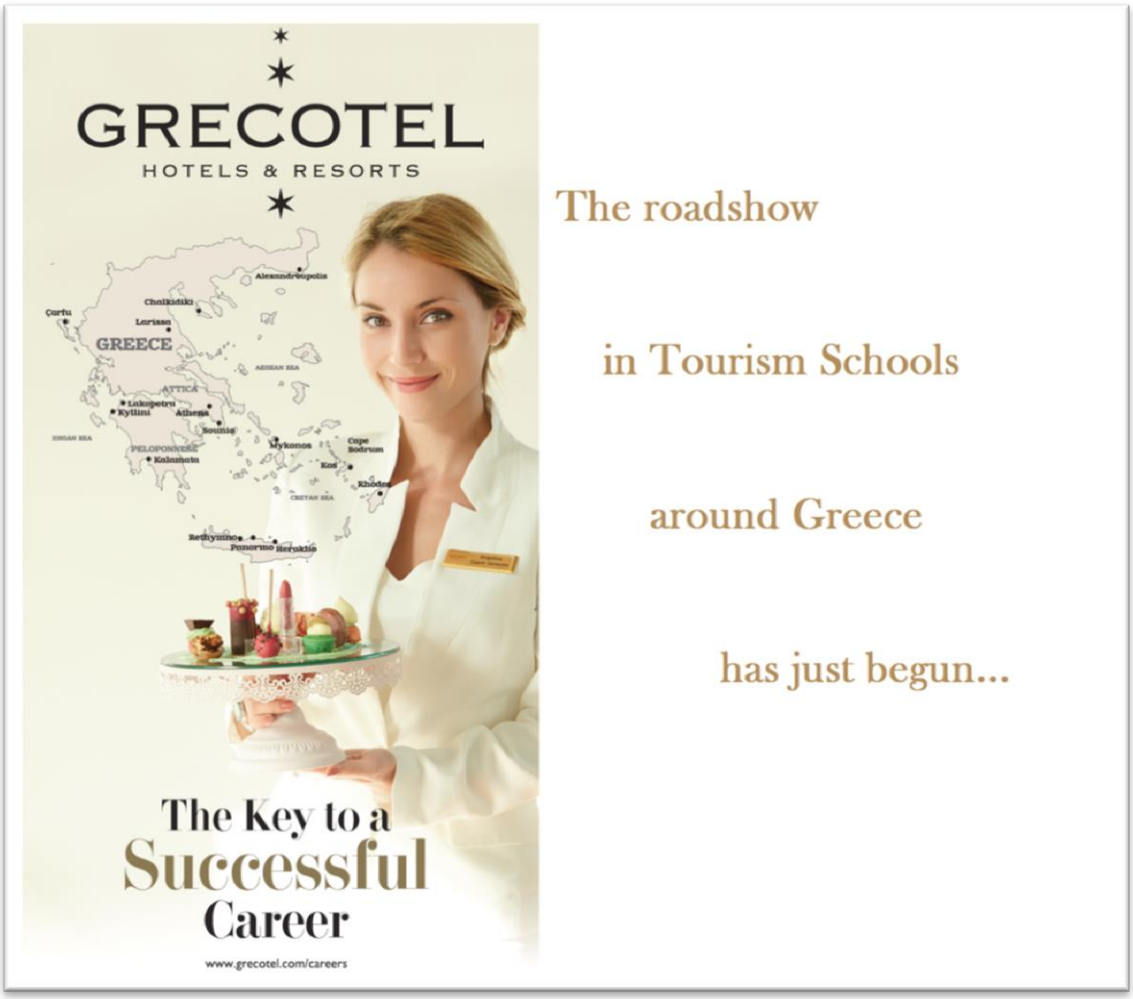

Το Roadshow στις σχολές Τουρισμού ανά την Ελλάδα.

Η περιοδεία στις σχολές Τουρισμού είναι σε εξέλιξη σε όλη την Ελλάδα, με ομάδες από το τμήμα Ανθρώπινου Δυναμικού σε συνεργασία με στελέχη του ομίλου μας .

Χάρτης με τις περιοχές που πρόκειται να πραγματοποιήσει επίσκεψη ο όμιλος στα πλαίσια της περιοδείας στις σχολές τουρισμού

Κατά τη διάρκεια της παρουσίασης δίνεται μια ολοκληρωμένη εικόνα για τον όμιλο και τα ξενοδοχεία του, την φιλοσοφία , το εργασιακό περιβάλλον, τις δυνατότητες εξέλιξης σταδιοδρομίας και εκπαίδευσης που παρέχεται στους σπουδαστές/σπουδάστριες που αποφασίζουν να πραγματοποιήσουν την πρακτική τους άσκηση στον όμιλο μας.

φωτογραφικό υλικό από την ημέρα καριέρας της Σχολής Τουριστικών Επαγγελμάτων Αναβύσσου.

φωτογραφικό υλικό από την ημέρα καριέρας της σχολής ΙΕΚ Δέλτα

Τα παιδιά έχουν την ευκαιρία να έρθουν σε επαφή με τα στελέχη του Ομίλου μας και να αναπτύξουν διάλογο , να εκφράσουν τις απορίες τους και να μάθουν περισσότερα για τα ξενοδοχεία και την εταιρεία.

φωτογραφικό υλικό από την ημέρα καριέρας της σχολής ΙΕΚ Όμηρος

φωτογραφικό υλικό από την ημέρα καριέρας της σχολής ΙΕΚ Όμηρος

Ο κος Μοτάκης Ιωάννης, Διευθυντής Ανθρώπινου Δυναμικού, ο οποίος παρακολουθεί τη διαδικασία δηλώνει:

«Οι αιτήσεις εκδήλωσης ενδιαφέροντος για πρακτική άσκηση στα ξενοδοχεία του Ομίλου, αναμένεται να ξεπεράσουν τις 2,5 χιλιάδες κατατάσσοντας μας στην πρώτη θέση στη προτίμηση των μαθητών στην Ελλάδα»

Θα έχουμε περισσότερα νέα όταν ολοκληρωθεί το Roadshow.